

# アカデミックパック誕生

ミマキエンジニアリングは、STEAM教育の発展やものづくりの人材育成を、フルカラー3Dプリンタの特別価格というかたちで、サポートさせていただきます。

## アカデミックパックについて

- 01** 本体・初期インク・専用設置台・設置費・教育費をセットにして、アカデミック特別価格でご提供。
- 02** ご導入時の保守契約の加入年数が選べます。
- 03** 対象は、教育機関・ものづくり支援機関など。

※運送搬入費・パソコン等は含まれません。  
※対象施設に関しましては、各営業所にお問合せください。



### 3DUJ-2207 Academy 1

(1年間保守契約)

本体	インク8本	専用設置台	設置費	教育費	+	年間保守契約
通常セット価格 (税別) <del>5,200,000</del> 円						▶ 標準価格 (税別) <b>4,800,000</b> 円

### 3DUJ-2207 Academy 3

(3年間保守契約)

本体	インク8本	専用設置台	設置費	教育費	+	3年間サポート
通常セット価格 (税別) <del>6,280,000</del> 円						▶ 標準価格 (税別) <b>5,880,000</b> 円

### 3DUJ-2207 Academy 5

(5年間保守契約)

本体	インク8本	専用設置台	設置費	教育費	+	5年間サポート
通常セット価格 (税別) <del>7,360,000</del> 円						▶ 標準価格 (税別) <b>6,960,000</b> 円

#### アカデミックパックの販売条件

1. 対象機関は、学校教育法に規定された教育機関ならびに国または地方公共団体が設置した試験所、およびそれに準じる施設で弊社が認めた施設。
2. 製品本体の導入設置場所は、上記機関の日本国施設内とする。また保守契約期間内での移設・転売は禁止いたします。
3. アカデミックパックでの導入数量は、同一施設で年間1台までといたします。
4. 製品本体設置後のインク・消耗品ならびに保守契約などにつきましては、通常価格にてご提供いたします。

高精細・コンパクトデザインを実現した  
フルカラー3Dプリンタのエントリーモデル



**Mimaki**<sup>®</sup>  
株式会社 ミマキエンジニアリング

# 3DUJ-2207

## 1000万色以上のフルカラー造形!

3DUJ-2207は造形物にカラーインク層を持たせることで鮮やかなフルカラー造形を実現、一般的な石膏方式(500万~600万色)に比べて表現できる色数は約2倍で、インク層の違いにより美しい発色が可能です。搭載するインク(C,M,Y,K,ホワイト、クリア)でJapan Colorの色域の89%の色域をカバーしています。1,000万色以上のフルカラー造形で、手作業では色付けが難しかった複雑な形状も、豊かな色彩表現が可能です。

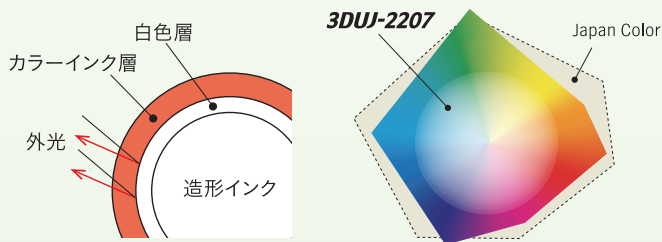

## Mimaki技術を結集した精巧な造形表現

産業用インクジェットプリンタ開発で培ってきたミマキ独自の波形コントロールと高精度なインク吐出技術による着弾精度で、ディテールまでこだわった精巧な造形を実現します。バリアブルドット機能で常に最適のインクドットサイズを選んで滑らかなグラデーションや高精度な色再現を行うことができます。



## 水に溶けるサポート材、手間なく、美しい仕上がりへ

造形の過程で必要となるサポート材には、水溶性のサポート材インクを採用。水に浸けることでサポート材を除去でき、削り取る必要がないため、繊細なデザインも造形物を破損することなく簡単にサポート材を除去することができます。

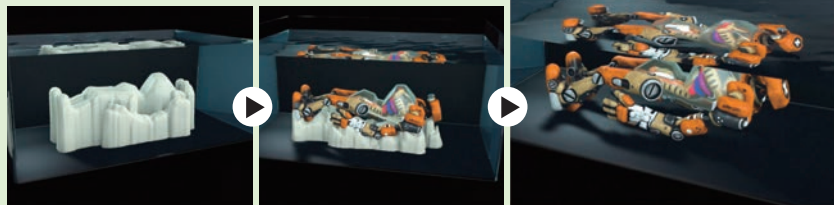

ミマキエンジニアリングは、長野県東御市にてプロッタやプリンタの開発・製造をおこなっております。日本国内は16拠点の営業所で販売・サポートだけでなく、オンラインを利用したセミナーやデモンストレーションなども行っております。日本のものづくり企業が、ものづくりに関わる皆様と一緒に歩んでいきたいと考えております。

## フルカラー×クリアで、 デザインをより自由に。

3DUJ-2207はクリアインクを搭載しています。クリアそのものによる透明表現はもちろん、クリアインクとカラーインクを使用して、色つきの透明(スケルトンカラー)の造形が可能です。またカラーとクリアを組み合わせることで「カラーinクリア」や「カラー+クリア」といった表現ができることにより、自由なデザインで付加価値の高い造形物をつくることができます。

### クリアとカラー活用による造形



スケルトンカラー



カラーinクリア

カラー+クリア

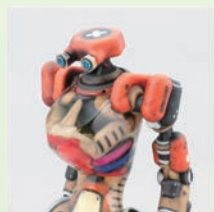

カラーinクリア

**Mimaki**<sup>®</sup> 株式会社 ミマキエンジニアリング

テクニカルコールセンター

0120-106-114 受付時間9:00~17:00 (土日・祝日・年末年始休業日を除く)

3D00314JP-01

japan.mimaki.com

本社 / 〒389-0512 長野県東御市滋野乙2182-3

東京支社	〒141-0001	品川区北品川	5-9-41	TKB 御殿山ビル	Tel.03-5420-8680
JP デモセンター	〒141-0031	品川区西五反田	7-22-17	TOC ビル6F	Tel.03-6371-2822
大阪支店	〒564-0062	吹田市垂水町	3-36-15		Tel.06-6388-8258
札幌営業所	〒060-0031	札幌市中央区北1条東	2-5-2	札幌泉第2ビル1F	Tel.011-200-5500
仙台営業所	〒984-0825	仙台市若林区古城	3-10-7		Tel.022-352-5333
北関東営業所	〒321-0933	宇都宮市築瀬町	1784-5		Tel.028-346-2802
さいたま営業所	〒330-0802	さいたま市大宮区宮町	3-1-2	明治安田生命大宮ビル1F	Tel.048-615-0110
横浜営業所	〒222-0033	横浜市港北区新横浜	3-1-9	アリーナタワー 1F	Tel.045-478-0211
西東京営業所	〒192-0906	八王子市北野町	593-6		Tel.042-649-3877
長野営業所	〒389-0512	東御市滋野乙	1628-1		Tel.0268-64-2377
金沢営業所	〒920-0027	金沢市駅西新町	2-12-6		Tel.076-222-5380
名古屋営業所	〒468-0052	名古屋市天白区井口	1-309		Tel.052-807-7501
京都営業所	〒601-8122	京都市南区上鳥羽北塔ノ本町	12-2	長谷川ビル 1F	Tel.075-693-8960
神戸営業所	〒651-0083	神戸市中央区浜辺通	2-1-30	三宮国際ビル 1F	Tel.078-291-5598
広島営業所	〒731-0101	広島市安佐南区八木	1-7-25		Tel.082-873-8500
四国営業所	〒761-8054	高松市東八世町	8-6		Tel.087-814-9901
福岡営業所	〒812-0041	福岡市博多区吉塚	5-11-15		Tel.092-612-1355



**3DUJ-2207**

造形領域: 203 x 203 x 76 mm

本体標準価格

4,097,000円 (税別)

4,506,700円 (税込)

製品ページ

