

円柱型メディアを回転させてプリント

Mimaki®

UJF-3042 MkII e / UJF-3042 MkII

UJF-6042 MkII e / UJF-6042 MkII

UJF-7151 plusII / UJF-7151 plus OPTION

Kebab MkII

Kebab MkII L



ダイレクトプリント!

ユニットに装着されたローラーが回転し、対象物を回転させながらプリント。素材と絵柄の一体感がアップします。

(画像はUJF-3042MkII取付時)

Kebab MkII

Kebab MkII L

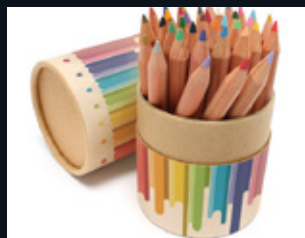
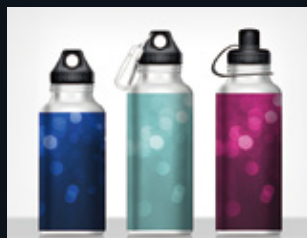

Kebab MkII 対応



UJF-3042 MkII e
UJF-3042 MkII

(写真はUJF-3042MkII e)

Kebab MkII L 対応



UJF-6042 MkII e
UJF-6042 MkII

(写真はUJF-6042MkII e)



UJF-7151 plusII
UJF-7151 plus

(写真はUJF-7151 plusII)

継ぎ目のない美しい 360度プリントを手軽に制作

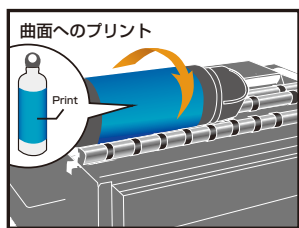

プリンタにKebab MkII / MkII Lユニットを装着し、ローラーの上に素材をセット。専用ソフトでプリントを開始すれば、あとは自動で360度プリントが始まります。ユニットは、ネジで固定し、専用プラグにつなぐだけで簡単に装着できます。

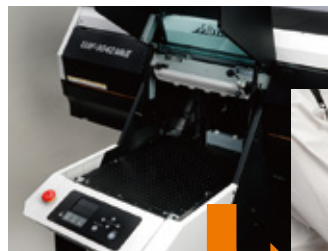

装着もラクラク♪



最長600mmプリントも可能！ 印鑑からボトルまで幅広いサイズに対応

Kebab MkIIは、長さ300mm&直径10～110mmまでの素材に対応。UJF-6042MkII e / UJF-6042MkII / UJF-7151 plus / UJF-7151 plus対応のKebab MkII Lは、最大で長さ600mmの素材にプリント可能です(※)。印鑑、キャンドル、ワインボトル... アイディア次第で用途は無限に広がります。

※重量は、小径ワーク1.5kg、大径ワーク2kgまで



Raster Link 7 で簡単ジョブ管理

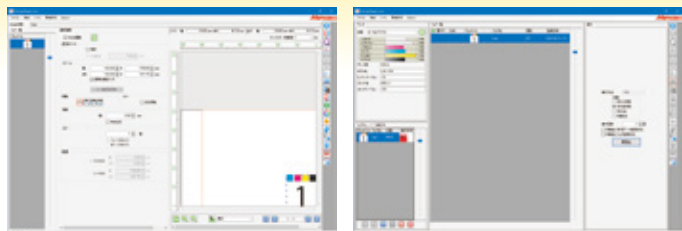

Kebab用アイコンメニュー

メニューの一覧にKebab用アイコンが表示され、専用画面で印刷設定が可能となります。

Kebab専用機能① 周長測定機能

ワークの直径を入力するだけで、周長を測定するためのメモリの入った画像を自動で作成。

Kebab専用機能② スケール機能

ワークの直径を入力すると、自動で円周の長さを計算してプリントデータの送りの長さに反映してくれます。円周の計算が不要なのでスムーズに製版が行えます。

■主な仕様

項目	Kebab MkII	Kebab MkII L
品番	OPT-J0432	OPT-J0433
対象機種	UJF-3042MkII e UJF-3042MkII	UJF-6042MkII e / UJF-6042MkII UJF-7151 plus / UJF-7151 plus
ワーク回転角度	±360°以上(制限なし)	
ワーク回転方式	ワークの外周と接するローラーが回転	
作図可能ワーク形状	円柱形状(表面の凹凸がワークの回転に影響しないこと)	
作図可能ワーク真円度	プリンタ本体の保護のため、0.5mm以内のこと ※精度を保証するものではありません	
作図可能ワークサイズ	長さ:30mm～300mm 直径:10mm～110mm	長さ:30mm～600mm 直径:10mm～110mm
作図可能範囲	送り(X)方向	ワークの円周全周
	スキャン(Y)方向	300mm以下
作図可能ワーク重量	小径:1.5kg以下 大径:2kg以下	小径:1.5kg以下 大径:2kg以下
インターフェイス	専用コネクタで、プリンタと接続	
対応RIP	RasterLink7 / RasterLink6Plus / RasterLink6	
本体重量	約3kg	約6kg
外形寸法	366mm(W)×301mm(D)×50mm(H)	674mm(W)×301mm(D)×50mm(H)

●カタログ上の画面及びプリントサンプルは、一部ハメコミ合成です。●本カタログに記載の仕様及びデザインは技術改善等により予告なく変更する場合があります。●本カタログに記載されている会社名、商品名は各社の商標または、登録商標です。●製品購入にあたって、設置・操作指導などを依頼される場合には、商品価格以外に別途費用が発生します。●本製品(ソフトウェア含む)は日本国内仕様であり、当社では海外での保守及びサポートは行っておりません。●インクジェットプリンタは非常に高精細なドットサイズでプリントを行っておりますので、プリントヘッド交換後は色が微妙に変化する場合があります。また、複数台をお使いになれる場合は、個体差により色が微妙に異なる場合がありますので、ご注意ください。●本カタログに記載の仕様及びデザインは2023年10月現在のものです。

⚠ 価格につきましては、弊社WEBページをご参照頂くか最寄りの営業所にお問い合わせください。

Mimaki 株式会社 ミマキエンジニアリング

テクニカルコールセンター
0120-106-114 受付時間9:00～17:00
(土日・祝日・年末年始休業日除く)

japan.mimaki.com 本社 / 〒389-0512 長野県東御市滋野乙2182-3

東京支社 〒141-0001	品川区北品川 5-9-41 TKB 御殿山ビル	Tel.03-5420-8680
JP デモセンター 〒141-0001	品川区北品川 5-5-25 Sumビル 2・3F	Tel.03-5420-8680
大阪支店 〒564-0062	吹田市垂水町 3-36-15	Tel.06-6388-8258
札幌営業所 〒060-0031	札幌市中央区北 1 条東 2-5-2 札幌泉第 2 ビル 1F	Tel.011-200-5500
仙台営業所 〒984-0825	仙台市若林区古城 3-10-7	Tel.022-352-5333
北関東営業所 〒321-0933	宇都宮市築瀬町 1784-5	Tel.028-346-2802
さいたま営業所 〒330-0802	さいたま市大宮区宮町 3-1-2 明治安田生命大宮ビル 1F	Tel.048-615-0110
横浜営業所 〒222-0033	横浜市港北区新横浜 3-1-9 アリーナタワー 1F	Tel.045-478-0211
西東京営業所 〒192-0906	八王子市北野町 593-6	Tel.042-649-3877
長野営業所 〒389-0512	東御市滋野乙 1628-1	Tel.0268-64-2377
金沢営業所 〒920-0027	金沢市駅西新町 2-12-6	Tel.076-222-5380
名古屋営業所 〒468-0052	名古屋市中区井口 1-309	Tel.052-807-7501
京都営業所 〒601-8122	京都市南区上烏羽北塔ノ本町 12-2 長谷川ビル 1F	Tel.075-693-8960
神戸営業所 〒651-0083	神戸市中央区浜辺通 2-1-30 三宮国際ビル 1F	Tel.078-291-5598
広島営業所 〒731-0101	広島市安佐南区八木 1-7-25	Tel.082-873-8500
四国営業所 〒761-8054	高松市乗八世町 8-6	Tel.087-814-9901
福岡営業所 〒812-0041	福岡市博多区吉塚 5-11-15	Tel.092-612-1355
沖縄営業所 〒900-0004	那覇市銘河 1-2-22	Tel.098-975-9749