

毎週火・木曜日開催

MAL

Mimaki Application Lab

オンラインも対応します!

MAL

Mimaki
Application
Lab.

ご参加者の声

オリジナルラベル

ご参加企業：有限会社小川テキスタイル様

小川社長：

これからは新しいことにチャレンジする時代ですね。
特にハーバリウムは企業にも人気で、展示会来場者特典として注文をいただいたこともあります。わたしたちは主に生地に対してのプリントが主流でしたが、それだけではなく、今あるデザイン知識・アイデアなどを活かして色々な部分にインクジェットの技術を応用していきたいと思っています。

手帳型スマートフォンカバー

ご参加者：某大学 デザイン専攻学生様

学生様：

こんなに綺麗・簡単にできるなんてびっくりです！製品ってこうやって作られるんですね～！世界に一つだけのものなので嬉しいです！



開催内容



パソコン・スマートフォンなどからお申込みいただけます。
 こちらのQRコードを読み込むか、または下記の URL を入力してアクセスします。
<https://japan.mimaki.com/lab/application/>
 ※参加希望日の前日までに上記の方法または電話によりお申し込みください。

3Dプリンタで UVプリンタ用カード治具を作ろう！

NEW

3Dプリンタ「3DFF-222」で作成したUVプリンタ用治具はコストダウンとプリント品質の安定化を実現できます。
 製作方法、メリット、材料などを一からご紹介いたします。

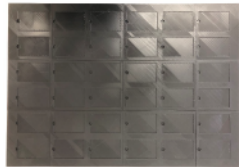

3DFF-222



UVJ100-160ですりガラス調 ウィンドウフィルムを作ろう！

NEW

Roll to Roll 対応 UV プリンタ「UVJ100-160」ですりガラス調ウィンドウフィルムを作ります。
 データの作成方法から設置方法までご紹介いたします。



UVJ100-160



昇華転写システムで フロッキーTシャツを作ろう！

NEW

フロッキー加工の方法は昇華転写とシルク・パッド印刷2種あります。
 今回、小ロット向けの昇華転写でフロッキーTシャツの製作方法、
 メリット、材料を一からご紹介いたします。



TS100-1600

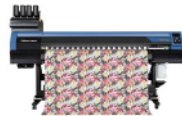

フラットベッドUVプリンタで 実現する差込印刷

NEW

現行モデルのUJFシリーズで差込印刷が可能になりました。
 ユーザー様のお役に立てよう新機能をご説明させていただきます。



UJF-6042 MkII



フラットベッドプリンタで アルコールスタンドを作ろう！

NEW

「JFX200-2513EX」でアルコールスタンドサインをプリントします！
 スチレンボードに直接印刷をしてから、好きな形にカットできます。
 製作方法、メリット、材料を一からご紹介いたします。



JFX200-2513 EX



UVプリンタで オリジナル導光板を作ろう！

「UJF-6042MkII」でオリジナル導光板をプリントします！アクリル板に
 直接インクジェットで加工して、ロゴ等を浮きだたせる卓上サインを
 作成します。製作方法、メリット、材料を一からご紹介いたします。

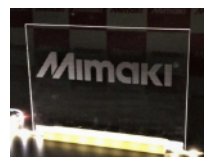

UJF-6042 MkII



【自由相談会】

～あなたのご希望に沿ったセミナーを実施します～

お客様のご希望に沿ったセミナーを設けます。プリントの基礎からプリンタの活用方法まで、ご自由に相談ください。

ご自由に質問&相談OK!

お問い合わせ

TEL:03-6371-2822 FAX:03-6371-2823

株式会社ミマキエンジニアリング JP マーケティング部 担当: MAL グループ
 受付時間: 9:00 ~ 17:00 (土・日・祝日を除く) 〒141-0031 東京都品川区西五反田 7-22-17 TOCビル6F



Mimaki

株式会社 ミマキエンジニアリング

テクニカルコールセンター

0120-106-114 (受付時間9:00~18:00 土日・祝日・年末年始休業日除く)

japan.mimaki.com

本社 / 〒389-0512 長野県東御市滋野乙2182-3

東京支社 〒141-0001 品川区北品川 5-9-41 TKB 御殿山ビル
 JP デモセンター 〒141-0031 品川区西五反田 7-22-17 TOCビル6F
 大阪支店 〒564-0062 吹田市垂水町 3-36-15
 札幌営業所 〒060-0031 札幌市中央区北1条東 2-5-2 札幌泉第2ビル1F
 仙台営業所 〒984-0825 仙台市若林区古城 3-10-7
 北関東営業所 〒321-0933 宇都宮市築瀬町 1784-5
 さいたま営業所 〒330-0802 さいたま市大宮区宮町 3-1-2 明治安田生命大宮ビル1F
 横浜営業所 〒222-0033 横浜市港北区新横浜 3-1-9 アリーナタワー 1F

Tel.03-5420-8680
 Tel.03-6371-2822
 Tel.06-6388-8258
 Tel.011-200-5500
 Tel.022-352-5333
 Tel.028-346-2802
 Tel.048-615-0110
 Tel.045-478-0211

西東京営業所 〒192-0906 八王子市北野町 593-6
 長野営業所 〒389-0512 東御市滋野乙 1628-1
 名古屋営業所 〒468-0052 名古屋市天白区井口 1-309
 京都営業所 〒601-8122 京都市南区上鳥羽北塔ノ本町 12-2 長谷川ビル 1F
 金沢営業所 〒920-0027 金沢市駅西新町 2-12-6
 神戸営業所 〒651-0083 神戸市中央区浜辺通 2-1-30 三宮国際ビル 1F
 広島営業所 〒731-0101 広島市安佐南区八木 1-7-25
 四国営業所 〒761-8054 高松市東八幡町 8-6
 福岡営業所 〒812-0041 福岡市博多区吉塚 5-11-15

Tel.042-649-3877
 Tel.0268-84-2377
 Tel.052-807-7501
 Tel.075-693-8960
 Tel.076-222-5380
 Tel.078-291-5598
 Tel.082-873-8500
 Tel.087-814-9901
 Tel.092-612-1355

MAL00239JP-01