

開催会場一覧  
START

お申込みがなくてもご来場は可能です。  
事前にお申し込み頂くとご案内がスムーズです。



<b>大阪支店会場</b> <b>6/20~21</b> ミマキエンジニアリング 大阪支店 大阪府吹田市垂水町3-36-15 TEL 06-6388-8258	<b>姫路会場</b> <b>6/25~26</b> 姫路商工会議所 兵庫県姫路市下寺町43 本館1F展示会場 TEL 079-222-6001	<b>大阪会場</b> <b>6/27~28</b> OMMビル 大阪府大阪市中央区大手町1-7-31 TEL 06-6943-2010	<b>大和高田会場</b> <b>7/1~2</b> 奈良県産業会館 奈良県大和高田市幸町2-33 TEL 0745-22-2727
<b>和歌山会場</b> <b>7/3~4</b> 和歌山城ホール 和歌山県和歌山市七番丁25-1 TEL 073-432-1212	<b>高松会場</b> <b>7/5・7/8</b> ミマキエンジニアリング 高松営業所 香川県高松市東八幡町8-6 TEL 087-814-9901	<b>八尾会場</b> <b>7/9~10</b> 八尾市文化会館 プリズムホール 大阪府八尾市光町2-40 TEL 072-924-5111	<b>草津会場</b> <b>7/11~12</b> 草津商工会議所 滋賀県草津市大略2-1-35 TEL 077-564-5201
<b>高知会場</b> <b>7/18~19</b> 高知市文化プラザ カルポート 高知県高知市九反田2-1 TEL 088-883-5011	<b>神戸会場</b> <b>7/23~24</b> ミマキエンジニアリング 神戸営業所 兵庫県神戸市中央区浜辺通2丁目1-30 TEL 078-291-5598	<b>田辺会場</b> <b>7/25~26</b> ハナヨアリーナ 和歌山県田辺市文里(海岸通り)2-36-40 TEL 0739-26-0874	<b>松山会場</b> <b>7/30~31</b> 松山市総合 コミュニティーセンター 愛媛県松山市湊町7-5 TEL 089-921-8222
<b>倉敷会場</b> <b>8/1~2</b> 倉敷市民会館 (市民ギャラリー藤) 岡山県倉敷市本町17-1 TEL 086-425-1515	<b>京都会場</b> <b>8/6~7</b> ミマキエンジニアリング 京都営業所 京都府京都市南区上烏羽北塔ノ本町12-2 TEL 075-693-8960	<b>泉大津会場</b> <b>8/8~9</b> TEXPIA OSAKA 大阪府泉大津市旭町22-45 TEL 0725-31-4402	<b>徳島会場</b> <b>8/27~28</b> アステイ徳島1F 第3会議室 徳島県徳島市山城町東浜傍示1-1 TEL 088-624-5111

お申し込みはこちらから



夏の  
ロードショー

大阪・和歌山・八尾・田辺・泉大津 会場  
TEL: (06) 6388-8258 (代)

お問い合わせ先: (株)ミマキエンジニアリング大阪支店  
FAX: (06) 6388-8265

京都・大和高田・草津 会場  
TEL: (075) 693-8960 (代)

お問い合わせ先: (株)ミマキエンジニアリング京都営業所  
FAX: (075) 693-8965

神戸・姫路・倉敷 会場  
TEL: (078) 291-5598 (代)

お問い合わせ先: (株)ミマキエンジニアリング神戸営業所  
FAX: (078) 291-5599

徳島・高松・松山・高知 会場  
TEL: (087) 814-9901 (代)

お問い合わせ先: (株)ミマキエンジニアリング四国営業所  
FAX: (087) 814-9902

Mimaki  
関西・四国  
エリア



UCJV330-130

新しい発見がここにある  
SUMMER  
ROADSHOW  
2024



JV330-130



UJF-6042 MkII e  
+  
Kebab HS



CFL-605RT



TxF150-75



JV100-160



LA-140W Plus

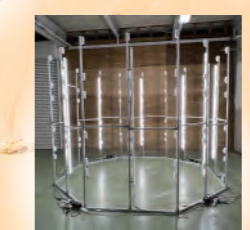

MAGICALSCANNER

15都市巡回  
大阪・神戸・京都  
泉大津・和歌山・高知  
姫路・高松・松山・大和高田  
岡山・八尾・田辺・徳島・草津

※急遽出展内容が変更となる場合がございます。

株式会社 ミマキエンジニアリング



新製品

高画質高生産の最新機種!!

**330 Series**  
**UCJV330-130**  
**UCJV330-160**



5層印刷 (ウィンドウ装飾)

白インクを使用した5層印刷で、外側と内側の画を変えることができる



外側

内側



UVインクの特徴を活かし、印刷層を複数重ねて印刷することで新しい印刷表現が可能

透明メディアに白の表現が可能

新機能! 透かし印刷新登場!

バックライトでスケルトン部分が浮かびあがる透かし印刷。2層印刷の生産性でクリア・ホワイト・カラーの3層印刷をおこない、後方光源で浮かび上がるシルエットが行き交う人の注目。「カラー版+ホワイトインク版&クリアインク版」の層を重ねて印刷することで絵の裏側から光を当てた際、表現の幅を広げることができます。

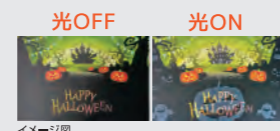

ライトをONにすると、カラー層の下に印刷したホワイトの濃度の違いによって透かし印刷になります。ホワイトとクリアを同時に印刷することができますので、2層印刷の生産性を維持しながら加飾性を増すことができます。

プリントできるメディアの汎用性

屋外サイン  
●電飾 (FF)  
●ターボリン  
●ファブリック (布)

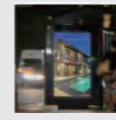

屋内サイン  
●電飾 (コルトン)  
●ポスター (経紙紙)

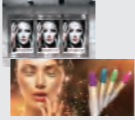

屋内装飾  
●ウィンドウ装飾 (透明PET)  
●障子 (和紙)



その他  
●POP  
●ラベル  
●メタリック系

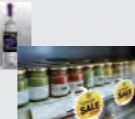

フラグシップモデル!

省作業をアシストする高付加価値機能を備えたフラグシップモデル

高画質 × 高生産性



高画質・高生産性を支える3つのポイント!

- 1 強化した新筐体とインク滴のコントロール技術の進化で着弾精度が圧倒的に向上
- 2 新ドロップ技術でさらにスジが出にくい品質
- 3 1ライン解像度の向上で低バスでも高画質化

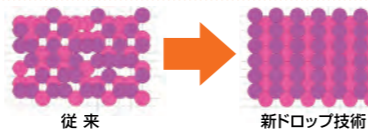

**330 Series**  
■ 溶剤インクジェットプリンタ  
**JV330**  
■ 溶剤プリント&カット機  
**CJV330**  
■ 昇華インクジェットプリンタ  
**TS330**

# SUMMER ROADSHOW 2024

話題沸騰中!

円柱型メディアを回転させてプリント

瓶や円柱に印刷したい! ... **UJF-6042 MkII e** + **Keabab HS**

円柱プリントの常識を刷新さらに傾斜状に対策!!



円柱素材 **360°** 直接プリント!  
※対応角度0~7.5°

人気急上昇中!

身近になる、1000万色フルカラー3Dプリント

3Dスキャナーと弊社の3Dプリンターを組み合わせるとフィギュアなどが簡単に作れます



一瞬で360°全身スキャン!!

**MAGICAL SCANNER** +



フルカラー3Dプリンターで印刷

**3DUJ-2207**

※3Dプリンターは展示しておりません

入学式・七五三・ペットを3Dフィギュアへ!!



出来上がり!!